unedbarcelona.es

Guía del nuevo estudiante del Curso de Acceso para mayores de 25/45 años

UNED

PROVÍNCIA DE BARCELONA

¡Bienvenido/a!

En esta guía encontrarás toda la información necesaria para conocer el funcionamiento del Curso de Acceso a la UNED: el sistema de evaluación y los recursos, tanto virtuales como presenciales, que tendrás a tu alcance una vez matriculada/da. Además, encontrarás orientaciones útiles y consejos para planificar tu matrícula de manera eficaz.

Índice

01 Requisitos de acceso 4

02 Estructura de la prueba 5

03 Evaluación y superación del Curso de Acceso 10

04 Acceso a la Universidad 12

05 Equivalencia con otros títulos 13

06 Cómo se estudia en la UNED 14

07 Diferencias entre el curso y la prueba libre 24

08 Planificación y organización del estudio 26

09 Plan de Acogida a nuevos estudiantes 29

1. Requisitos de acceso

La participación en la prueba de Acceso a la Universidad para mayores de 25/45 años está condicionada al cumplimiento de 2 requisitos previos:

Cumplir o haber cumplido 25/45 años antes del 31 de diciembre del año natural en que se celebren las pruebas.

No estar en posesión de ninguna titulación académica que dé acceso a la universidad por otras vías.

2. Estructura de la prueba

2.1. MAYORES DE 25 AÑOS

La prueba de acceso se organiza en dos fases:
fase general y fase específica

- **FASE GENERAL:** Consta de 3 ejercicios de las siguientes asignaturas:
  - **Comentario de texto**
  - **Lengua castellana**
  - **Lengua extranjera**
    (a elegir una entre alemán, francés, inglés, italiano y portugués)

- **FASE ESPECÍFICA:** Consta de 2 ejercicios:

  Deberás elegir la opción que corresponda con los estudios de Grado que desees cursar. Las asignaturas que serán objeto de la prueba se determinarán en función de la opción escogida.

OPCIÓN	RAMA	TÍTULOS DE GRADO UNED	
A	Artes y Humanidades	· Grado en Lengua y Literatura Españolas · Grado en Estudios Ingleses: Lengua, literatura y cultura	· Grado en Geografía e Historia · Grado en Historia del Arte · Grado en Filosofía
B	Ciencias	· Grado en Física · Grado en Química	· Grado en Matemáticas · Grado en Ciencias Ambientales
C	Ciencias de la Salut	· Grado en Psicología	
D	Ciencias Sociales y Jurídicas	· Grado en Educación Infantil · Grado en Educación Social · Grado en Pedagogía · Grado en Sociología · Grado en Ciencia Política y de la Administración · Grado en Administración y Dirección de Empresas · Grado en Economía	· Grado en Turismo · Grado en Derecho · Grado en Criminología · Grado en Trabajo Social · Grado en Ciencias Jurídicas de las Administraciones Públicas · Grado en Antropología
E	Ingeniería y Arquitectura	· Grado en Ing. Eléctrica · Grado en Ingeniería en Electrónica Industrial y Automática · Grado en Ing. Mecánica · Grado en Ingeniería en Tecnologías Industriales · Grado en Ingeniería de la Energía	· Grado en Ingeniería Informática · Grado en Ingeniería en Tecnologías de la Información

- Una vez elegida la opción que deseas cursar, tendrás que seleccionar 2 asignaturas siguiendo las normas específicas que existen para cada una de las opciones:

OPCIONES	FASE ESPECÍFICA		CRITERIOS SELECCIÓN DE ASIGNATURAS
OPCIÓN A **Artes y Humanidades**	· Filosofía · Geografía · Historia del Arte · Historia del Mundo Contemporáneo	· Literatura · Matemáticas Aplicadas a las Ciencias Sociales · Política y Sociedad	Elegir **2 materias**
OPCIÓN B **Ciencias**	· Biología · Física	· Química · Matemáticas	Elegir **2 materias**, siendo una de ellas necesariamente **Matemáticas**.
OPCIÓN C **Ciencias de la Salut**	· Biología · Física · Química · Matemáticas	· Matemáticas Aplicadas a las Ciencias Sociales · Psicología	Elegir **2 materias**, siendo una de ellas necesariamente **Matemáticas Aplicadas a les Ciencias Sociales** o **Matemáticas.**
OPCIÓN D **Ciencias Sociales y Jurídicas**	· Administración y Dirección de Empresas · Antropología · Educación · Filosofía · Historia del Mundo Contemporáneo	· Matemáticas · Matemáticas Aplicadas a las Ciencias Sociales · Nociones Jurídicas Básicas · Política y Sociedad	Elegir **2 materias**, siendo una de ellas necesariamente **Matemáticas Aplicadas a les Ciencias Sociales** o **Matemáticas.**
OPCIÓN E **Ingeniería y Arquitectura**	· Fundamentos de la Tecnología · Fundamentos de la Informática · Matemáticas	· Dibujo Técnico · Administración y Dirección de Empresas · Química	Elegir **2 materias**, siendo una de ellas necesariamente **Matemáticas**.

2.2. MAYORES DE 45 AÑOS

La estructura de la prueba de acceso para mayores de 45 años incluye:

- **Comentario de texto**
- **Lengua castellana**
- **Entrevista personal**

En la UNED, la entrevista personal se realiza mediante un cuestionario en la fecha y hora indicada dentro del calendario de exámenes.

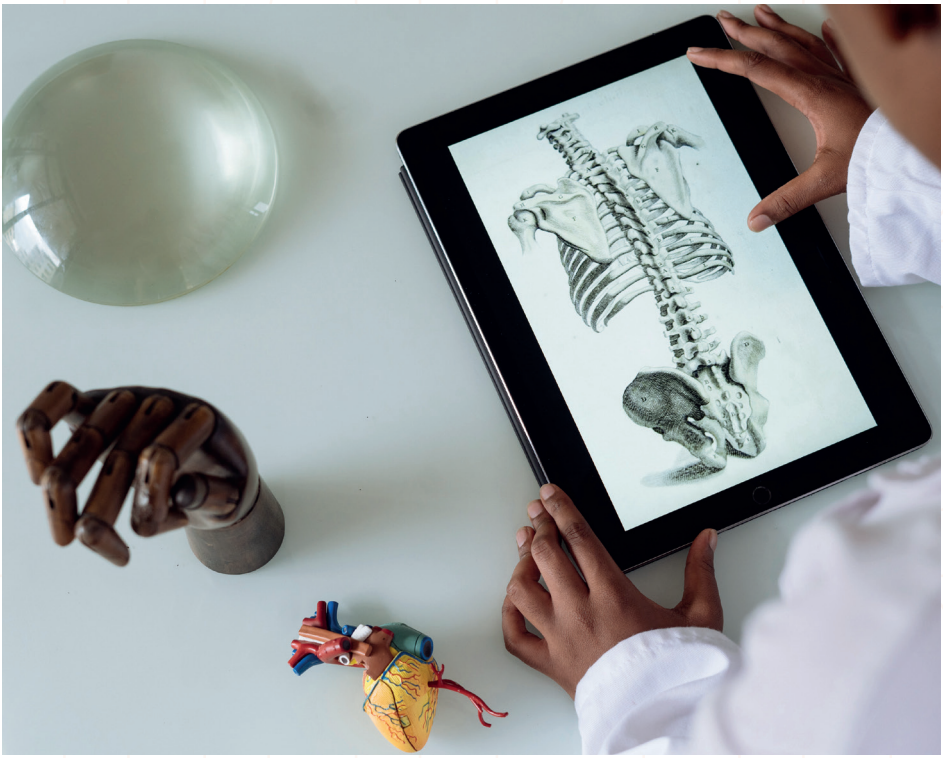

3. Evaluación y superación del Curso de Acceso

3.1. MAYORES DE 25 AÑOS

Los estudiantes matriculados en el Curso de Acceso para mayores de 25 años disponen de dos periodos de examen por curso académico para la superación de la prueba: los exámenes ordinarios de mayo-junio y los exámenes extraordinarios de septiembre.

Las calificaciones de la fase general y la fase específica se obtendrán realizando la media aritmética de las asignaturas que componen cada fase.

La calificación final vendrá determinada por la media aritmética de las calificaciones obtenidas en la fase general y la fase específica, calificada de 0 a 10 puntos, completada con dos decimales.

Se considerará que el candidato ha superado la prueba de acceso si cumple las siguientes condiciones:

- **Una calificación media mínima de 4 puntos** en cada una de las fases (general y específica).
- Si se cumple la primera condición, **una calificación media de ambas fases** (general y específica) **igual o superior a 5 puntos.**

Conservación de calificaciones:

Los estudiantes matriculados en el Curso de Acceso para mayores de 25 años que superen solo una de las dos fases de la prueba con una calificación de al menos 5 puntos, y no hayan superado la prueba completa, podrán conservar

la calificación de la fase superada y hacerla valer en el Curso de Acceso para mayores de 25 años de la UNED en los dos cursos académicos inmediatamente posteriores, en los que deberán superar solo la fase que les quede pendiente.

Validez de las convocatorias:

No habrá límite de convocatorias para superar la prueba de acceso para mayores de 25 años. La superación de la prueba tiene validez indefinida, a los efectos de la admisión en la Universidad.

Una vez superada la prueba de acceso, te puedes volver a presentar las veces que quieras para mejorar nota o para cambiar de opción vinculada a la rama de conocimiento. Los aspirantes podrán presentarse en sucesivas convocatorias con la finalidad de mejorar su calificación. Se tomará en consideración la calificación final obtenida en la nueva convocatoria siempre que esta sea superior a la anterior. En el supuesto de que el candidato hubiera optado por una rama de conocimiento distinta, podrá utilizar ambas calificaciones según los estudios de grado que desee cursar.

3.2. MAYORES DE 45 AÑOS

La calificación final se determinará con una puntuación de 0 a 10 puntos, completada con dos decimales.

Habrás superado la prueba de acceso cuando reúnas estas tres condiciones:

- **Una calificación mínima de 4 puntos en cada uno de los exámenes** (Lengua castellana y Comentario de texto)
- **Una calificación media de ambos exámenes igual o superior a 5 puntos** (Lengua castellana y Comentario de texto)
- **Una resolución de APTO en la entrevista personal**

En un curso académico tienes dos oportunidades para superar las pruebas (convocatorias de junio y septiembre).

4. Acceso a la Universidad

MAYORES DE 25 AÑOS: Concede acceso preferentemente a los grados de la UNED, pero se puede utilizar para la admisión a otras universidades, siempre que cumplan sus criterios de admisión.

MAYORES DE 45 AÑOS: Únicamente otorga el acceso a estudios de grado en la UNED. En el caso de querer continuar estudios en otra universidad, se tiene que consultar en la misma si se puede acceder con esta prueba y cuál es el procedimiento de admisión.

5. Equivalencia con otros títulos

5.1. MAYORES DE 25 AÑOS:

La prueba de acceso para mayores de 25 años es equivalente al título de Bachiller, a los únicos efectos de acceso a ocupaciones públicas y privadas, siempre que, además, se cumpla alguno de los siguientes requisitos:

- **Estar en posesión del Graduado en ESO o FP de primer grado.**
- **Haber superado 15 créditos ECTS en estudios universitarios.**

Las cuestiones para las cuales se puede hacer valer la prueba de acceso para mayores de 25 años como equivalencia en el título de Bachiller se pueden consultar en la Orden EDU/1603/2009, de 10 de junio, por la que se establecen equivalencias con los títulos de Graduado en Educación Secundaria Obligatoria y de Bachillerato regulados en la Ley Orgánica 2/2006, de 3 de mayo, de Educación.

5.2. MAYORES DE 45 AÑOS:

No tiene equivalencia con otros títulos.

6. Cómo se estudia en la UNED

6.1. EVALUACIÓN CONTINUA

Puedes optar voluntariamente por hacer la evaluación continua presentándote a las pruebas presenciales de la **convocatoria de febrero**, con la única excepción de la asignatura de "Comentario de texto" que solo se evalúa en las convocatorias de junio y/o septiembre.

En la **Guía de estudio** se indica el contenido que se evalúa y si libera o no materia para el examen de junio.

Esta modalidad de evaluación continua únicamente afectará las calificaciones de la convocatoria ordinaria (mayo-junio), y no a la extraordinaria (septiembre).

6.2. MATERIAL PARA PREPARAR LAS ASIGNATURAS

- **GUÍA DE ESTUDIO:** proporciona indicaciones específicas sobre los contenidos de la asignatura, bibliografía básica y complementaria, materia de examen, información sobre la Evaluación Continua, plan de trabajo,...

  Disponible en **www.uned.es/acceso > Mayores de 25/45 años > Curso de Acceso +25/+45 > Programas de las asignaturas** y en el **Curso Virtual** de la asignatura una vez matriculado/da.

- **BIBLIOGRAFÍA BÁSICA:** material de estudio obligatorio para cada asignatura, que puede constar de uno o varios manuales y a veces puede incluir algún material audiovisual o informático.

  Disponible en la **Librería Virtual** de la UNED (www.librosuned.com) o en las **Bibliotecas** de la UNED (www.unedbarcelona.es > Biblioteca)

6.3. CURSOS VIRTUALES

Cada asignatura dispone de un aula virtual propia, donde tiene lugar el contacto directo entre el Equipo Docente, los Tutores y todos los estudiantes matriculados, así como el seguimiento de la planificación programada.

Aquí encontrarás la Guía de Estudio, materiales complementarios, actividades, herramientas de autoevaluación y foros, para que el estudiante pueda comunicarse con el Equipo Docente, los Tutores y los compañeros.

- **APERTURA DEL CURSO VIRTUAL:** a principios de octubre

  Consulta el Calendario en **www.uned.es > Calendario Académico**

6.4. FIGURAS DEL APRENDIZAJE A DISTANCIA

- **EQUIPO DOCENTE O PROFESORES DE LA SEDE CENTRAL**

  Cada asignatura dispone de un Equipo Docente (conjunto de profesores) responsable de la asignatura, de la preparación de los programas y materiales didácticos, y de la evaluación de tu aprendizaje mediante la preparación y corrección de los exámenes presenciales.

  Además, son los encargados de atender las consultas académicas por vía telefónica, desde el curso virtual, o por correo electrónico.

- **TUTORES EN LOS CENTROS ASOCIADOS**

  Los tutores se encargan de la evaluación tutorial (actividades de evaluación continua) y de atender las consultas de sus estudiantes en el foro del Curso Virtual, por correo electrónico o en la tutoría presencial.

6.5. TUTORÍAS

De algunas asignaturas se imparten tutorías presenciales en el Centro. Estas tutorías también se pueden seguir en directo desde cualquier ordenador con conexión a internet. Además, de manera voluntaria, el tutor puede grabar las tutorías para que las puedas visualizar en diferido.

¿Qué es una tutoría? Según la asignatura, la tutoría puede consistir en una sesión donde el tutor:

- **Resuelve y aclara dudas de contenidos**
- **Explica la materia y facilita orientaciones** para la preparación de las asignaturas

---

A pesar de que la asistencia a las tutorías no es obligatoria, es altamente recomendable.

Las tutorías empiezan en el mes de octubre y finalizan en mayo.
Consulta los horarios de tutorías:

· Antes de matricularte a **www.unedbarcelona.es > Tutorías > Tutorías del Curso de acceso para mayores de 25/45 años**

· Una vez matriculado/a en **akademosweb.uned.es**

6.6. EXÁMENES O PRUEBAS PRESENCIALES EN EL CURSO DE ACCESO

Los exámenes se realizan de forma presencial en los centros de Barcelona, Santa Coloma y Sant Boi. Consulta dónde se realizan los exámenes en **www.unedbarcelona.es > Preguntas frecuentes.**

Los exámenes son elaborados y corregidos por los Equipos Docentes.

- **CONVOCATORIAS DE EXÁMENES:**
  - **Convocatoria de febrero** (evaluación continua): aproximadamente la última semana de enero.
  - **Convocatoria de junio:** aproximadamente la última semana de mayo.
  - **Convocatoria de septiembre:** aprox. la primera semana de septiembre.

- **CALENDARIO DE EXÁMENES:**

Consulta las fechas de exámenes en **www.uned.es/acceso > Acceso Mayores de 25/45 años > Curso d'Acceso +25/+45> Información para los exámenes**

CARNÉ DE ESTUDIANTE:

Para presentarte a los exámenes es imprescindible presentar el carné de estudiante juntamente con el documento de identidad.

Consulta cómo solicitarlo en **www.unedbarcelona.es > Preguntas frecuentes > ¿Cómo me puedo hacer el carné de estudiante?**

El carné de estudiante también es necesario para acceder a los servicios de Biblioteca.

6.7. BIBLIOTECA

Los centros de Barcelona, Sant Boi y Santa Coloma disponen de Biblioteca. Ofrecen el servicio de préstamo de la bibliografía básica, puntos de consulta y estudio, información bibliográfica, formación de usuarios...

Consulta la página web para conocer todos los servicios y recursos que ofrecen, así como sus horarios: **https://www.unedbarcelona.es > Biblioteca**

6.8. CAMPUS UNED

Es una comunidad virtual a la cual tiene acceso cualquier estudiante de la UNED, que incluye diferentes servicios en línea, como por ejemplo:

- **Cursos Virtuales**
- **Akademos Web:** akademosweb.uned.es
- **Secretaría Virtual:** Consultas de calificaciones, expedientes, estado de la matrícula, estado de la solicitud de Beca, certificaciones personales,...

El acceso al Campus UNED se realiza desde la página principal de la UNED (www.uned.es), introduciendo el nombre de usuario y la contraseña.

Para obtener el nombre de usuario y la contraseña es necesario registrarse en: **www.uned.es > Campus UNED >** Si todavía no tienes clave, pulsa aquí **> Sistema de obtención de identificador.**

Para más información sobre el funcionamiento del Campus, consulta los tutoriales de la web **www.unedbarcelona.es > Tutoriales**

6.9. CORREO ELECTRÓNICO UNED

Una vez registrado/a en Campus UNED, activa tu correo electrónico UNED: **nombredeusuario@alumno.uned.es**

Todas las comunicaciones docentes y administrativas se enviarán a tu cuenta de correo de alumno/a. Por este motivo es muy importante saber cómo acceder y reenviarlo a tu correo personal.

Para acceder y redireccionar el correo UNED consulta el tutorial en:
www.unedbarcelona.es > Tutoriales

6.10. TRÁMITES ADMINISTRATIVOS

SECCIÓN DE ATENCIÓN AL ESTUDIANTE	· Asuntos relacionados con la matrícula, traslados de expediente y certificaciones personales	www.uned.es > Contacta
CENTROS	· Información · Carné de estudiante · Consultas del servicio de tutorías (horarios, incidencias,...)	www.unedbarcelona.es > ¿Quiénes somos? > Nuestras Sedes
CAMPUS	· Consulta del estado de la matrícula · Consulta del expediente. · Anulación y modificación de matrícula (durante el periodo establecido para tal fin y solo el que permite modificar). · Solicitud de certificación académica. · Consulta de notas.	www.uned.es > Campus UNED

7. Diferencias entre el curso y la prueba libre

7.1. MAYORES DE 25 AÑOS:

	CURSO DE ACCESO PARA MAYORES DE 25 AÑOS	PRUEBA LIBRE DE ACCESO PARA MAYORES DE 25 AÑOS
Realización de la prueba	Incluye apoyo académico y sistemas de evaluación que facilitan la superación de la prueba	Solo serán tenidos en cuenta los resultados de los exámenes
Convocatorias de examen por curso académico	· Convocatoria de febrero (evaluación continua) · Convocatoria de junio · Convocatoria de septiembre	Una única convocatoria de examen (mayo/junio)
Conservación de calificaciones	Se conservan las calificaciones de la fase superada con al menos 5 puntos para hacerlas valer en el Curso de Acceso para mayores de 25 años de la UNED en los dos cursos académicos inmediatamente posteriores.	No se conservan las calificaciones de la fase superada.
Evaluación continúa	Podrán beneficiarse de la evaluación continua (exámenes convocatoria de febrero).	No pueden presentarse a las pruebas de evaluación continua

7.2. MAYORES DE 45 AÑOS:

	CURSO DE ACCESO PARA MAYORES DE 45 AÑOS	PRUEBA LIBRE DE ACCESO PARA MAYORES DE 45 AÑOS
Realización de la prueba	Incluye apoyo académico y sistemas de evaluación que facilitan la superación de la prueba	Solo serán tenidos en cuenta los resultados de los exámenes
Convocatorias de examen por curso académico	· Convocatoria de febrero (evaluación continua) · Convocatoria de junio · Convocatoria de septiembre	Una única convocatoria de examen (mayo/junio)
Evaluación continúa	Podrán beneficiarse de la evaluación continua (exámenes convocatoria de febrero)	No pueden presentarse a las pruebas de evaluación continua

8. Planificación y organización del estudio

8.1. ELECCIÓN DE LAS ASIGNATURAS OPTATIVAS DEL CURSO DE ACCESO PARA MAYORES DE 25 AÑOS:

La elección de las asignaturas optativas (fase específica o idiomas) puede depender de varios factores:

- **Conocimientos previos** sobre la materia e interés personal por la misma
- **Importancia de estos conocimientos en el Grado** que quieres cursar
- **Tiempo** que puedes dedicar al estudio
- **Nivel de dificultad** de los contenidos
- **Oferta de tutorías** en el Centro y posibilidad de asistir

8.2. PLANIFICACIÓN DEL ESTUDIO

La planificación del estudio y el establecimiento de objetivos realistas es fundamental para obtener un buen rendimiento académico y evitar el abandono de los estudios a causa de la falta de organización o a la desmotivación.

CALCULA EL TIEMPO DIARIO Y SEMANAL QUE PUEDES DEDICAR AL ESTUDIO

teniendo en cuenta tus obligaciones laborales y personales.

– Sé realista y no olvides dejar tiempo para el ocio y el descanso.

- **LEE DETENIDAMENTE LAS GUÍAS DE LAS ASIGNATURAS**
  - Fíjate en el volumen de contenido, las Pruebas de Evaluación Continua, el nivel de dificultad, los conocimientos previos,....
  - Para más información puedes consultar los manuales disponibles en la **Biblioteca.**
  - También puedes asistir a las primeras tutorías, aunque no hayas validado tu matrícula, ¡te ayudará en tu elección!
  - Para reforzar los conocimientos previos **¡infórmate de nuestros Cursos de Refuerzo!**
- Si quieres pedir la **Beca del Ministerio de Educación**, consulta en la convocatoria los requisitos académicos y económicos:

  www.unedbarcelona.es > Web de Acogida > Becas
- **La matrícula se abre en julio y los cursos virtuales en octubre.** No tengas prisa y planifica bien tu matrícula. ¡Pero no la dejes para el último día!

CONSULTA LOS HORARIOS DE LAS TUTORÍAS y sus modalidades (presencial, en línea en directo y/o en diferido)

¡La asistencia no es obligatoria, pero sí muy recomendable!

- **FORMALIZA LA MATRÍCULA** en www.uned.es
  - **Fase borrador:** Te permite hacer cambios en la matrícula.
  - **Fase solicitud de matrícula:** Una vez confirmada la solicitud, en esta fase ya no podrás hacer modificaciones ni anularla.

Aprovecha nuestro **Plan de Acogida** para nuevos estudiantes
www.unedbarcelona.es > Servicios > Web de Acogida

Para ayudarte a organizar mejor tu tiempo de estudio, te recomendamos que hagas una planificación anual:
www.unedbarcelona.es > Web de Acogida > Planifica tu matrícula

9. Plan de Acogida para nuevos estudiantes

Los Centros de la UNED de la Provincia de Barcelona organizan diferentes actividades de acogida a los nuevos y futuros estudiantes.

- **ESTAS ACCIONES TIENEN COMO OBJETIVO QUE...**
  - **Conozcas el entorno virtual** y las herramientas de aprendizaje disponibles una vez matriculado/a
  - Hagas una **matrícula responsable** y realista
  - **Aproveches todos los recursos** que la Universidad pone a tu alcance
  - **Desarrolles las competencias necesarias** para el estudio superior a distancia

- **DESTACAMOS...**
  - **Web de Acogida:** ¡Todo lo que necesitas conocer como nuevo estudiante en una página! **www.unedbarcelona.es > Web de Acogida**
  - **Jornadas de Acogida** para nuevos alumnos del Curso de Acceso: Sesiones abiertas a todos los estudiantes que inician sus estudios a la UNED. Orientaciones sobre la metodología de estudio, los recursos disponibles y los servicios del Centro: exámenes, tutorías, cursos virtuales, biblioteca,...
  - Cursos de **Técnicas de Estudio**

- **Cursos de Refuerzo en Competencias Básicas Transversales:** para reforzar y actualizar conocimientos básicos necesarios en algunas asignaturas de Grado.
- Otros Cursos: **Aprender a hablar en público, Técnicas de reducción de la ansiedad ante los exámenes, etc.**
- **Cursos de la Biblioteca:** Trabajos académicos: Dónde y cómo buscar la información y citar la bibliografía, Buscar, utilizar y valorar las fuentes de información, ¿Cómo acceder a los libros electrónicos de la UNED?, etc.

Para más información:
www.unedbarcelona.es > Servicios > Formación para el estudiante

UNED
UNED
UNED

#SOMOS2030

Para mayor información sobre el Campus,
Cursos Virtuales, tutorías, exámenes, etc. consulta:

www.unedbarcelona.es > Tutoriales
y **www.unedbarcelona.es > Web de Acogida**

Centros de la Uned de la Provincia de Barcelona donde se imparte el Curso de Acceso:

BARCELONA
Avenida Rio de Janeiro, 56-58
08016 Barcelona
93 396 80 59
info@barcelona.uned.es

SANTA COLOMA DE GRAMENET
Recinto Torribera
Edificio la Torre
C/Prat de la Riba, 171
08924 Santa Coloma de Gramenet
93 468 28 19
info@santa-coloma.uned.es

SANT BOI DE LLOBREGAT
Edificio la Olivera
Plaça Montserrat Roig, 1, 1a planta
08830 Sant Boi de Llobregat
93 654 53 33 / 93 652 98 40
info@santboi.uned.es

CORNELLÀ DE LLOBREGAT
Centro Cultural García Nieto
C/Mossen Andreu, 15, 3a planta
08940 Cornellà
93 376 70 11
info@cornella.uned.es

UNED PROVÍNCIA DE BARCELONA

unedbarcelona.es

V1 (3/2025)